

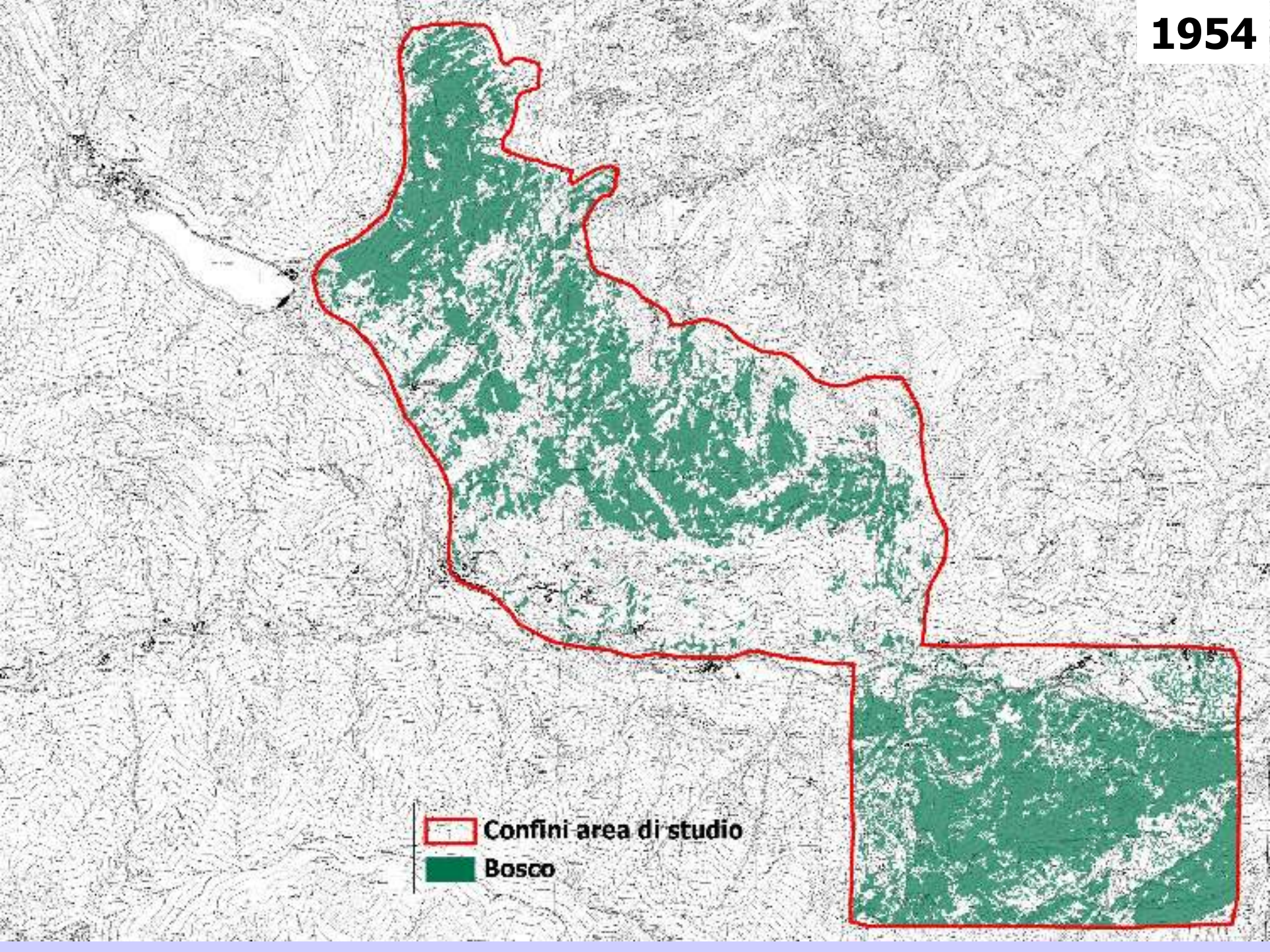



1954

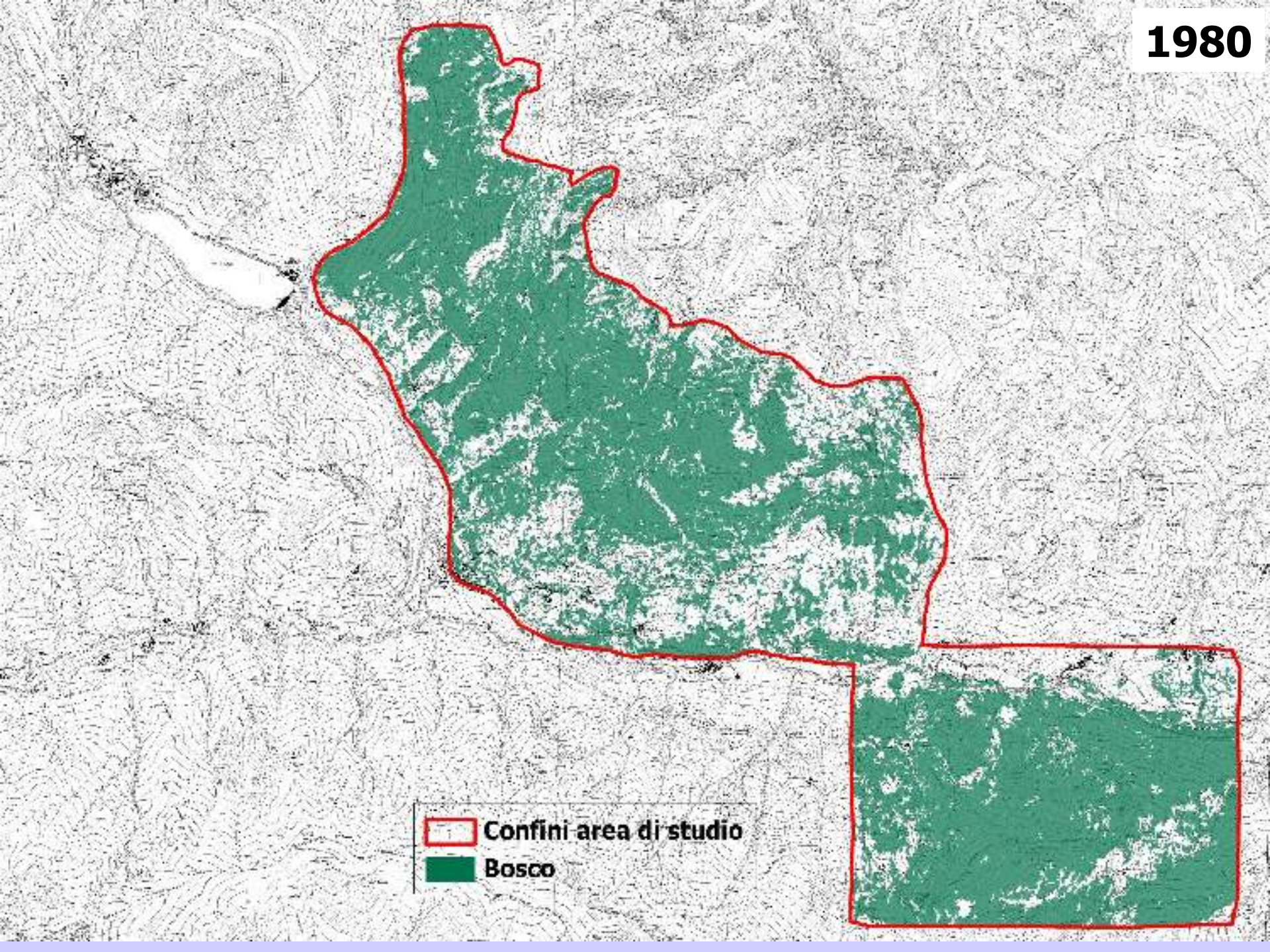

 **Confini area di studio**
 **Bosco**

1980



 **Confini area di studio**
 **Bosco**

2004

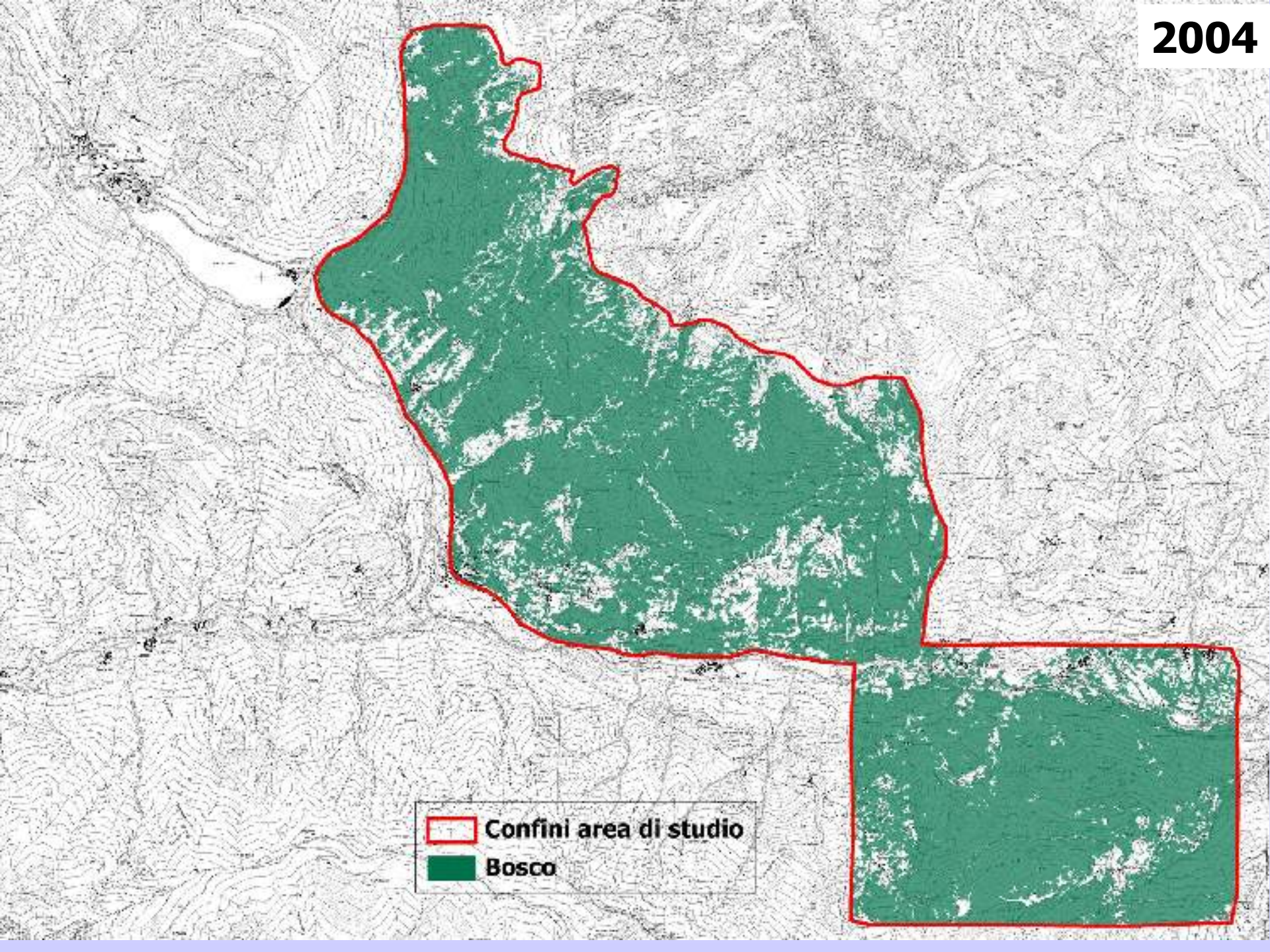

1. L'alta Valle Varaita e la gestione forestale

La “non gestione” attuale non è più dovuta allo spopolamento: ci sono difficoltà gestionali “oggettive”, che rendono molto problematico il settore:

1. esagerato **frazionamento delle proprietà** (tradizione ereditaria portata alle estreme conseguenze);
1. scarsa **accessibilità dei versanti** (conformazione orografica difficile con aumento dei costi di esbosco);
1. scarso **valore commerciale** degli assortimenti locali (mercato da manufatto e da opera globalizzato e concorrenziale);
1. il problema del **regime autorizzativo** dei tagli: oggi il modello gestionale è quello della L.r. 4/2009: “Promozione e valorizzazione economica delle foreste” e regolamento attuativo (in vigore dal 1° di settembre 2010).

Come superare i problemi?

A. Si sta avviando una gestione:

1. sviluppata nel quadro delle leggi e dei regolamenti in maniera da ottenere un **riconoscimento operativo ufficiale** che semplifichi la burocrazia (= **Piano Forestale Aziendale**)
1. sviluppata su **scala territoriale** adeguata;

1. In grado di:

1. ricomporre ai fini gestionali le proprietà frazionate:
 1. Proprietà pubbliche
 2. Proprietà private
2. stare in piedi nell'attuale mercato economico:
 1. miglioramento delle produzioni dei boschi
 2. certificazione degli assortimenti
 3. nuove possibilità di utilizzo del legname locale

1. Di tipo multifunzionale:

1. Salvaguardia della funzione naturale dei boschi: protezione dei versanti e paesaggio (turismo)
2. Assortimenti da opera (da manufatto o da edilizia)
3. Assortimenti energetici (tronchetto o cippato)
4. Produzioni non legnose del bosco (legame con filiera agro-alimentare e con filiera faunistica)

1. L'alta Valle Varaita e la gestione forestale

Il PFA dell'Azienda GestAlp rappresenta un elemento straordinario, perché in grado di consentire, nel tempo, azioni che nessun privato o Comune, da solo, potrebbe affrontare:

1. promuovere il riconoscimento di un **marchio/certificato di qualità/tipicità dell'ambiente locale e di filiera (PEFC o FSC)**;
2. dotare il territorio di una **rete "coerente" di strade forestali**;
3. dotarsi di **attrezzatura specialistica e innovativa (es. gru a cavo)**
4. realizzare un **Centro di raccolta e scelta degli assortimenti**;
 1. realizzare un **Centro per la produzione di semi-lavorati certificati**;
 1. realizzare un **Impianto di cogenerazione (termica e elettrica) a biomassa forestale di esclusiva provenienza locale**.

RICADUTE OCCUPAZIONALI

6. Conclusioni

Modulo	Ricaduta occupazionale					
	Primo triennio			A regime assestato		
	Occupati tempo pieno	Occupati part-time o stagionali	Totale per modulo	Occupati tempo pieno	Occupati part-time o stagionali	Totale per modulo
Filiera delle carni locali tipiche	1	1	2	2 (3)	3 (2)	5
Filiera del legno locale	3 (2)	4 (5)	7	6 (5)	6 (7)	12
Filiera integrata delle acque		1	1	(1)	2 (1)	2
TUTTI I MODULI	4 (3)	6 (7)	10	8 (9)	11 (10)	19

Da aggiungere gli occupati presso il Centro Ricerche Universitario, che sono stabilmente 3 + stagisti e tesisti

A photograph of a herd of goats of various colors (white, brown, black) standing on a rocky, high-altitude mountain peak. In the background, a large, dark, craggy mountain peak rises against a blue sky with light clouds. The ground is covered in rocks and sparse vegetation.

grazie per l'attenzione